

Capítulo 6

Soporte de Herramientas para Pruebas

Capítulo 6

- 6.1 Consideraciones sobre las Herramientas de Prueba
- 6.2 Uso Efectivo de Herramientas

6.1.1 Clasificación de Herramientas de Pruebas

• ¿Por qué usar herramientas de prueba?

Automatizar

- tareas repetitivas
- tareas que requieren recursos significativos cuando se realizan manualmente

Mejorar la calidad de las actividades de prueba al permitir pruebas más consistentes y un mayor nivel de reproducibilidad de defectos

Automatizar actividades que no se pueden ejecutar manualmente

- rendimiento

Aumentar la fiabilidad de las pruebas

- grandes comparaciones de datos o simulando el comportamiento
- Pruebas de Interface Gráfica de Usuario

6.1.1 Clasificación de Herramientas de Pruebas

- Diferentes formas de clasificar las herramientas

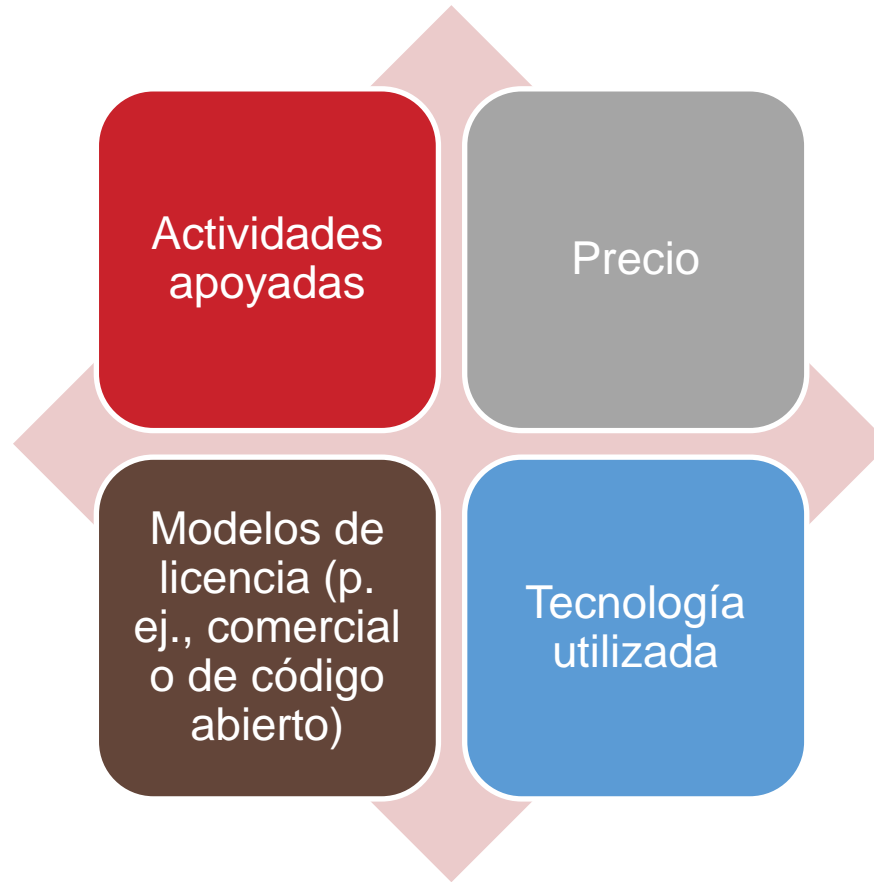

6.1.1 Clasificación de Herramientas de Pruebas

- Un sitio Web interesante de referencia de herramientas

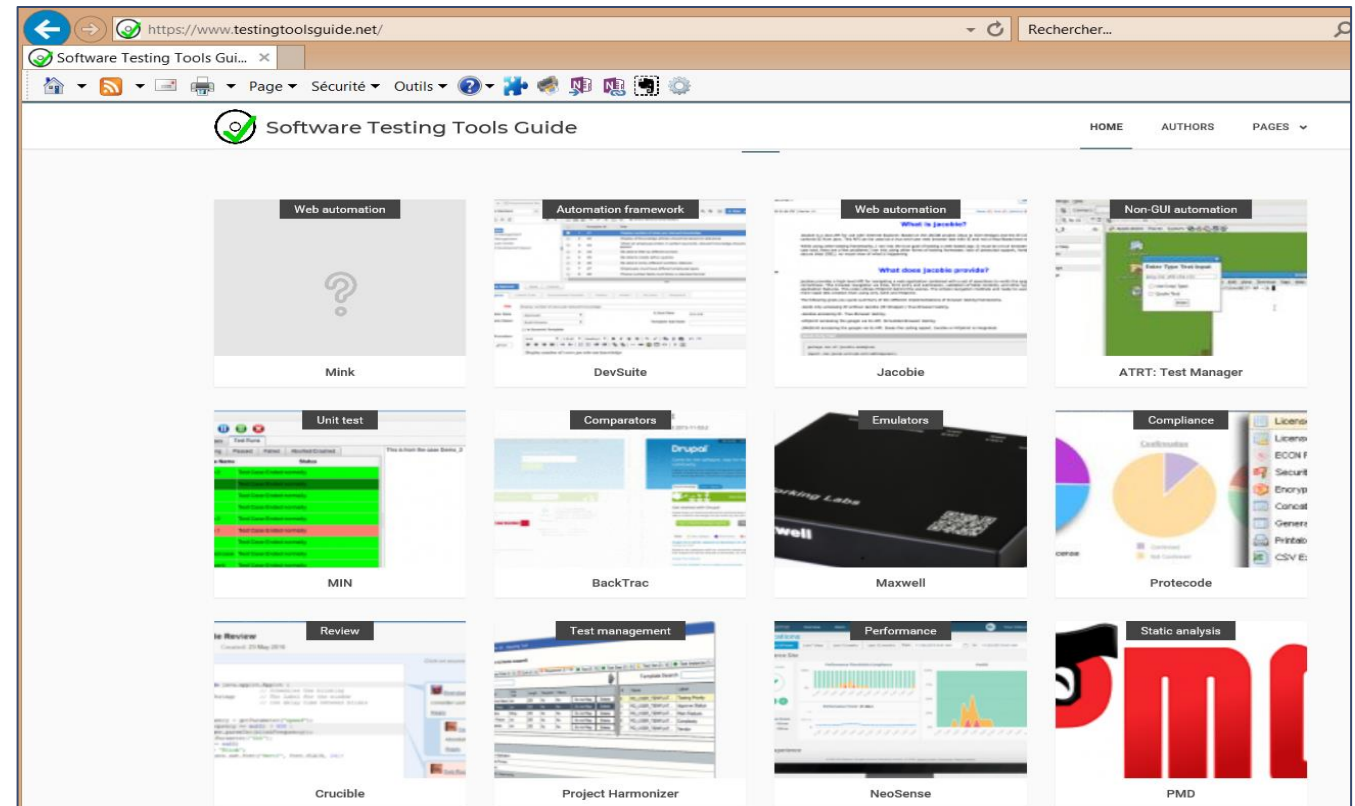

<https://www.testingtoolsguide.net/>

6.1.1 Clasificación de Herramientas de Pruebas

- Otro dedicado a herramientas de código abierto

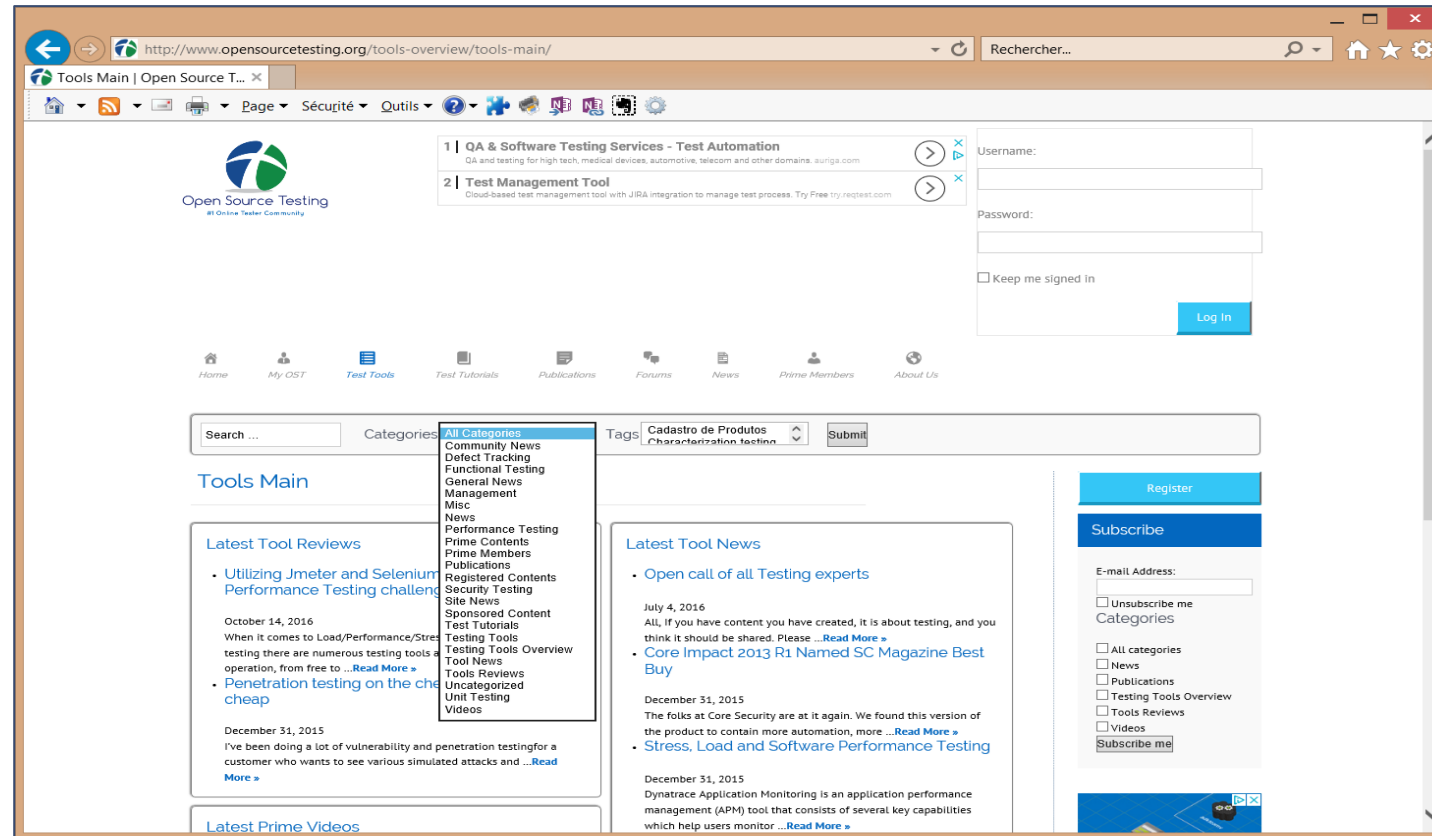

<http://www.opensourcetesting.org/>

6.1.1 Clasificación de Herramientas de Pruebas

- Las herramientas deben estar interconectadas entre sí

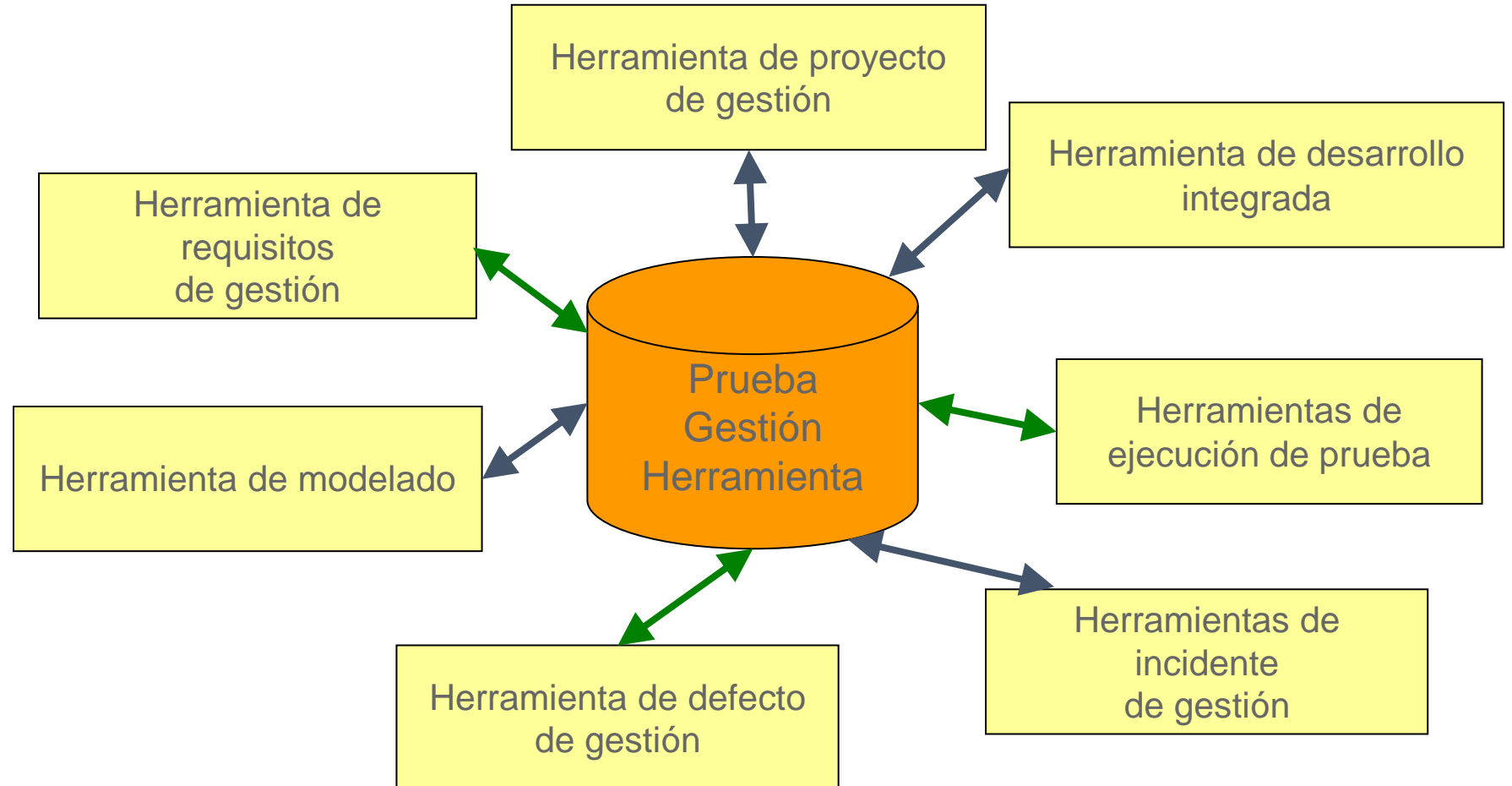

6.1.1 Clasificación de Herramientas de Pruebas

- ¡Una herramienta puede ser intrusiva!

Herramientas intrusivas

- Pueden afectar el resultado real de la prueba
- Ejemplo: El tiempo real puede ser diferente debido a las instrucciones adicionales que son ejecutadas por la herramienta
- La consecuencia de las herramientas intrusivas se llama **efecto sonda**

6.1.1 Clasificación de Herramientas de Pruebas

- Actividades de apoyo

Soporte de herramientas para la gestión de pruebas y productos de prueba

Herramientas de apoyo para pruebas estáticas

Herramientas de apoyo para el diseño e implementación de pruebas

Herramientas de apoyo para la ejecución y registro de pruebas

Herramientas de apoyo para la medición del rendimiento y el análisis dinámico

Herramientas de apoyo para necesidades de pruebas especializadas

6.1.1 Clasificación de Herramientas de Pruebas

- Soporte de herramientas para la gestión de pruebas y productos de prueba

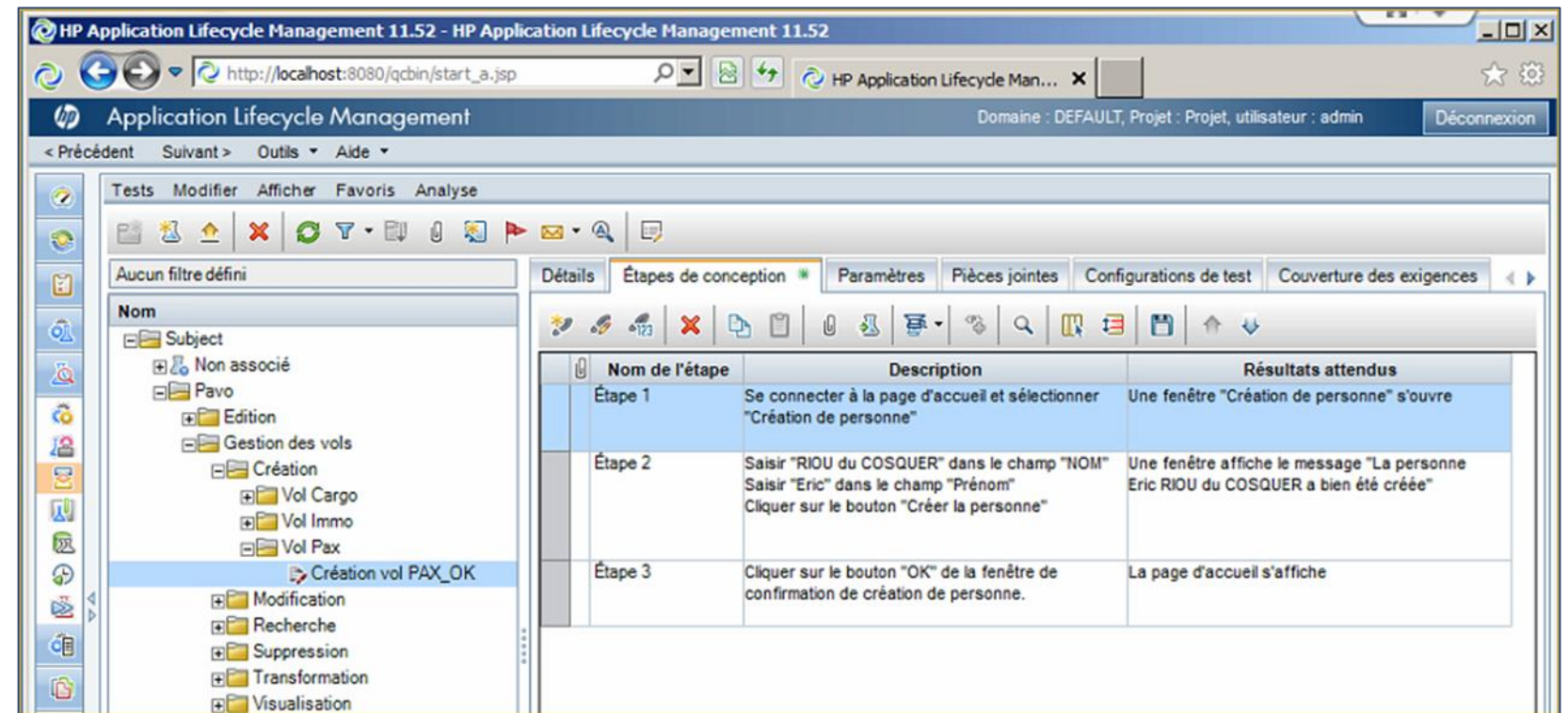

- Microfocus ALM (*Asset liability management* - Gestión de Activos y Pasivos):

6.1.1 Classification de Herramientas de Pruebas

- Soporte de herramientas para la gestión de pruebas y productos de prueba

- Ejemplo: Squash TM

Informations générales (ID = 199)

- No de version : 2 [Consulter l'historique des versions]
- Référence : [Cliquez pour éditer...]
- Statut : 1-En cours de rédaction

Attributs

- Criticité : 2-Mineure
- Catégorie : Métier

Description

L'application doit permettre d'accéder au site depuis Internet avec les principaux navigateurs du marché et une connexion internet.

Indicateurs de couverture

Périmètre des taux de vérification et validation : Choisir un périmètre
Taux de couverture : 100 %

Cas de test vérifiant cette exigence

#	Projet	Jalons	Référence	Cas de test	Type
1	Formation CNAF	--		date de retour	Manuel
2	Formation Formateur	--		Accès via Internet Explorer.	Manuel

Afficher 50 éléments

Exigences liées

#	Projet	Jalons	Référence	Exigence	No de version	Rôle
Aucun élément à afficher						

Afficher 50 éléments

Historique des modifications

6.1.1 Clasificación de Herramientas de Pruebas

- Soporte de herramientas para la gestión de pruebas y productos de prueba
- Ejemplo: gestión de defectos con Jira

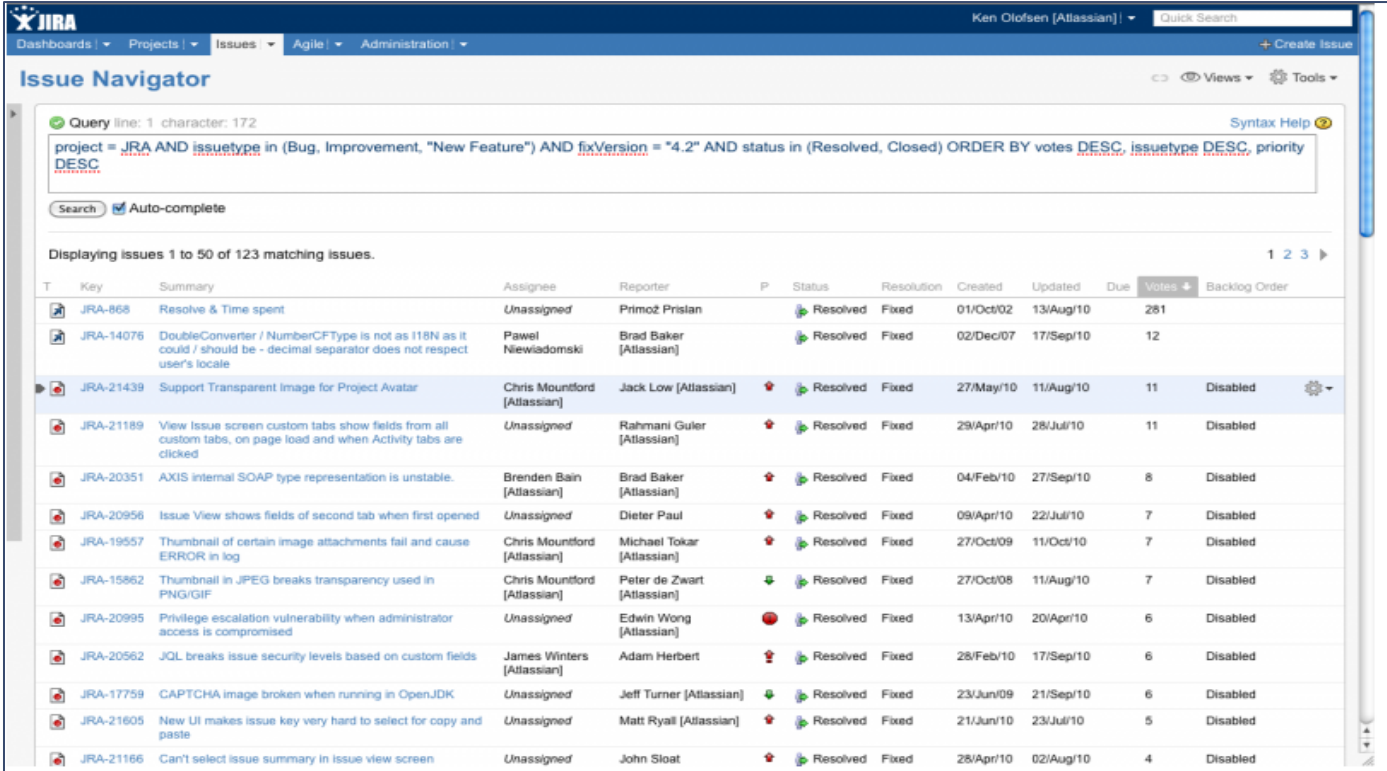

T	Key	Summary	Assignee	Reporter	P	Status	Resolution	Created	Updated	Due	Votes	Backlog Order
	JIRA-868	Resolve & Time spent	Unassigned	Primož Prislan		Resolved	Fixed	01/Oct/02	13/Aug/10		281	
	JIRA-14076	DoubleConverter / NumberCfType is not as 118N as it could / should be - decimal separator does not respect user's locale	Pawel Niewiadomski	Brad Baker [Atlassian]		Resolved	Fixed	02/Dec/07	17/Sep/10		12	
	JIRA-21439	Support Transparent Image for Project Avatar	Chris Mountford [Atlassian]	Jack Low [Atlassian]		Resolved	Fixed	27/May/10	11/Aug/10		11	Disabled
	JIRA-21189	View Issue screen custom tabs show fields from all custom tabs, on page load and when Activity tabs are clicked	Unassigned	Rahmani Guler [Atlassian]		Resolved	Fixed	29/Apr/10	28/Jul/10		11	Disabled
	JIRA-20351	AXIS internal SOAP type representation is unstable.	Brenden Bain [Atlassian]	Brad Baker [Atlassian]		Resolved	Fixed	04/Feb/10	27/Sep/10		8	Disabled
	JIRA-20956	Issue View shows fields of second tab when first opened	Unassigned	Dieter Paul		Resolved	Fixed	09/Apr/10	22/Jul/10		7	Disabled
	JIRA-19557	Thumbnail of certain image attachments fail and cause ERROR in log	Chris Mountford [Atlassian]	Michael Tokar [Atlassian]		Resolved	Fixed	27/Oct/09	11/Oct/10		7	Disabled
	JIRA-15862	Thumbnail in JPEG breaks transparency used in PNG/GIF	Chris Mountford [Atlassian]	Peter de Zwart [Atlassian]		Resolved	Fixed	27/Oct/08	11/Aug/10		7	Disabled
	JIRA-20995	Privilege escalation vulnerability when administrator access is compromised	Unassigned	Edwin Wong [Atlassian]		Resolved	Fixed	13/Apr/10	20/Apr/10		6	Disabled
	JIRA-20562	JQL breaks issue security levels based on custom fields	James Winters [Atlassian]	Adam Herbert		Resolved	Fixed	28/Feb/10	17/Sep/10		6	Disabled
	JIRA-17759	CAPTCHA image broken when running in OpenJDK	Unassigned	Jeff Turner [Atlassian]		Resolved	Fixed	23/Jun/09	21/Sep/10		6	Disabled
	JIRA-21605	New UI makes issue key very hard to select for copy and paste	Unassigned	Matt Ryall [Atlassian]		Resolved	Fixed	21/Jun/10	23/Jul/10		5	Disabled
	JIRA-21166	Can't select issue summary in issue view screen	Unassigned	John Sloat		Resolved	Fixed	28/Apr/10	02/Aug/10		4	Disabled

6.1.1 Clasificación de Herramientas de Pruebas

- Herramientas para la gestión de pruebas y de productos de prueba
 - Ejemplo: integración continua con Jenkins

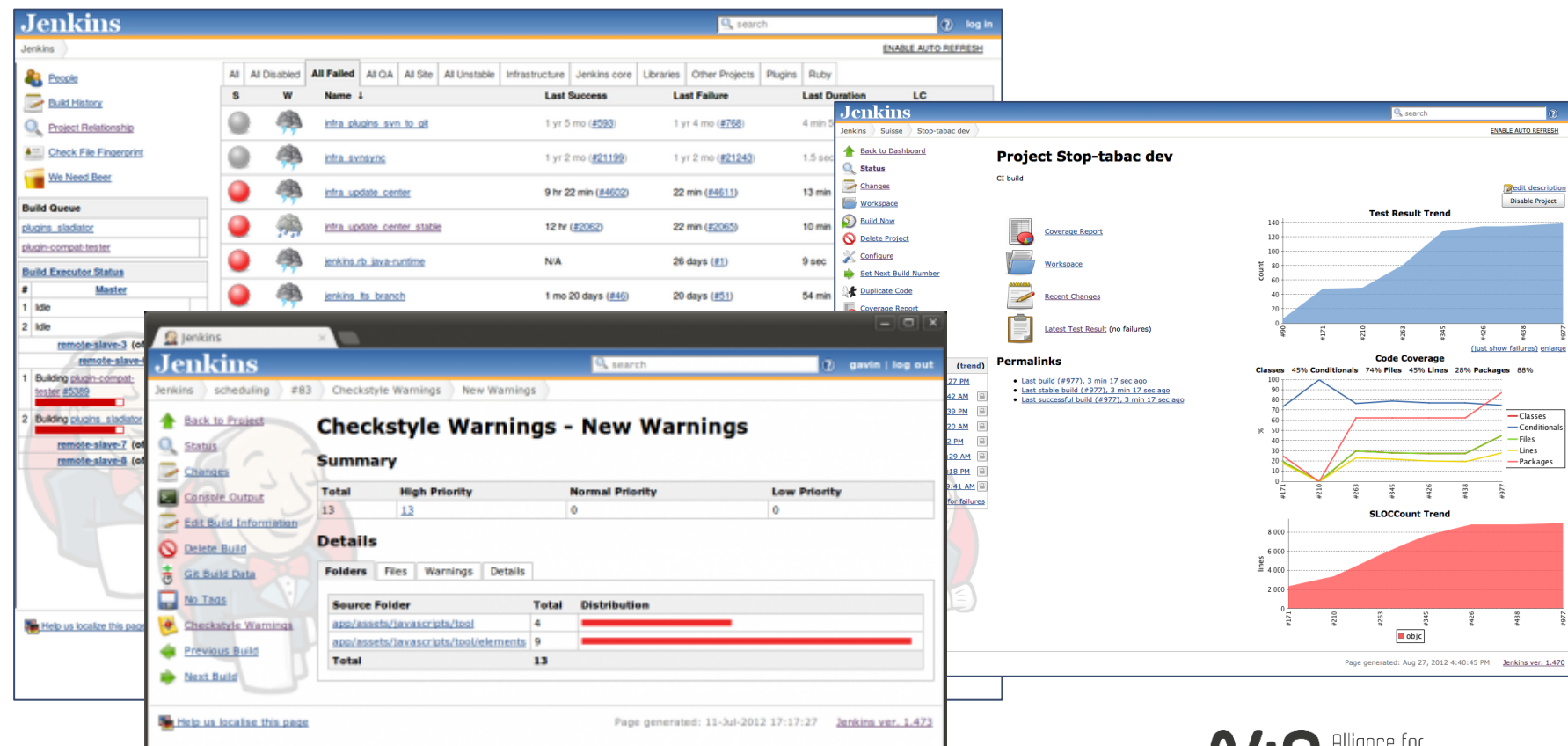

6.1.1 Clasificación de Herramientas de Pruebas

- Herramientas de apoyo para pruebas estáticas

- Ejemplo: Sonar Qube FindBugs

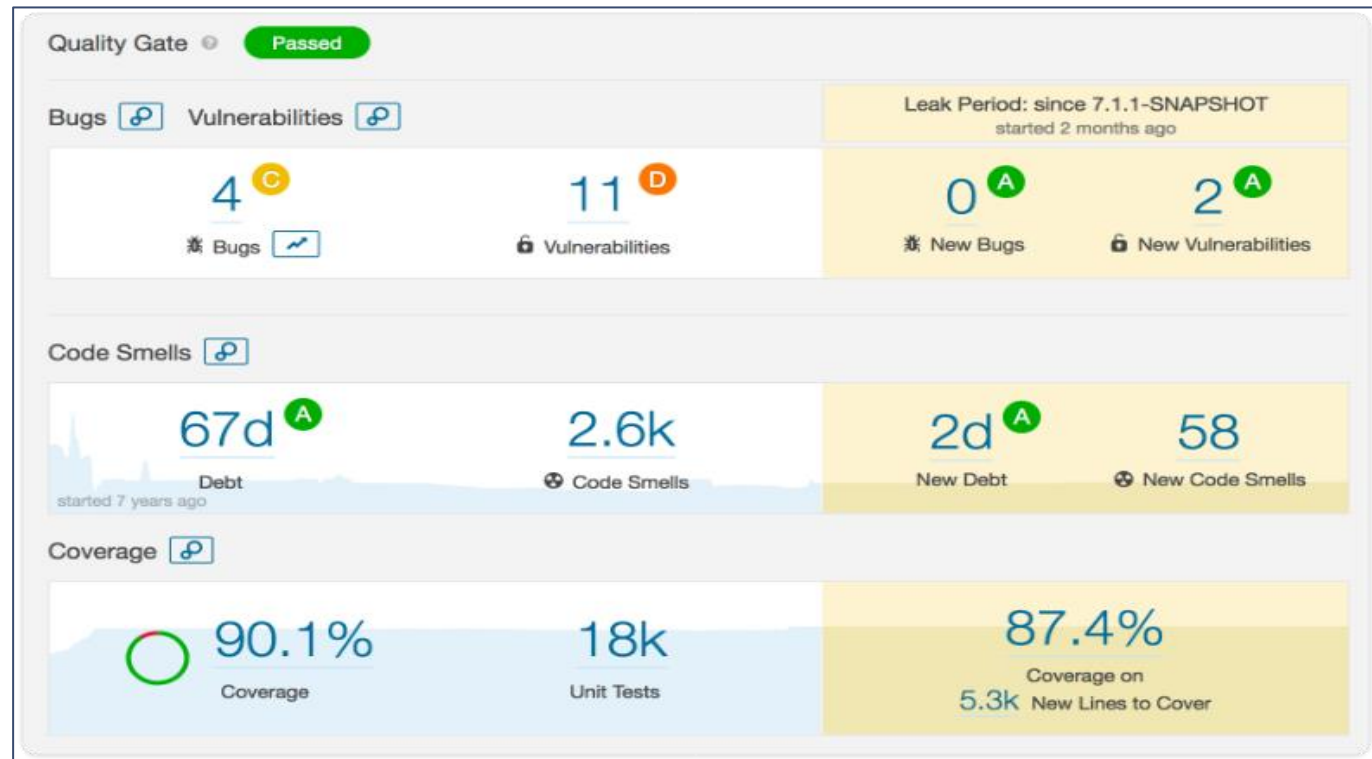

6.1.1 Clasificación de Herramientas de Pruebas

- Herramientas de apoyo para el diseño e implementación de pruebas
- Basadas en el comportamiento (BDD):

1. Write story

Plain
text

Scenario: A trader is alerted of status

Given a stock and a threshold of 15.0

When stock is traded at 5.0

Then the alert status should be OFF

When stock is traded at 16.0

Then the alert status should be ON

2. Map steps to Java

POJO

```
public class TraderSteps {  
    private TradingService service; // Injected  
    private Stock stock; // Created  
  
    @Given("a stock and a threshold of $threshold")  
    public void aStock(double threshold) {  
        stock = service.newStock("STK", threshold);  
    }  
    @When("the stock is traded at price $price")  
    public void theStockIsTraded(double price) {  
        stock.tradeAt(price);  
    }  
    @Then("the alert status is $status")  
    public void theAlertStatusIs(String status) {  
        assertThat(stock.getStatus().name(), equalTo(status));  
    }  
}
```

6.1.1 Clasificación de Herramientas de Pruebas

- Herramientas de apoyo para el diseño e implementación de pruebas
- Ejemplo de Junit para Java

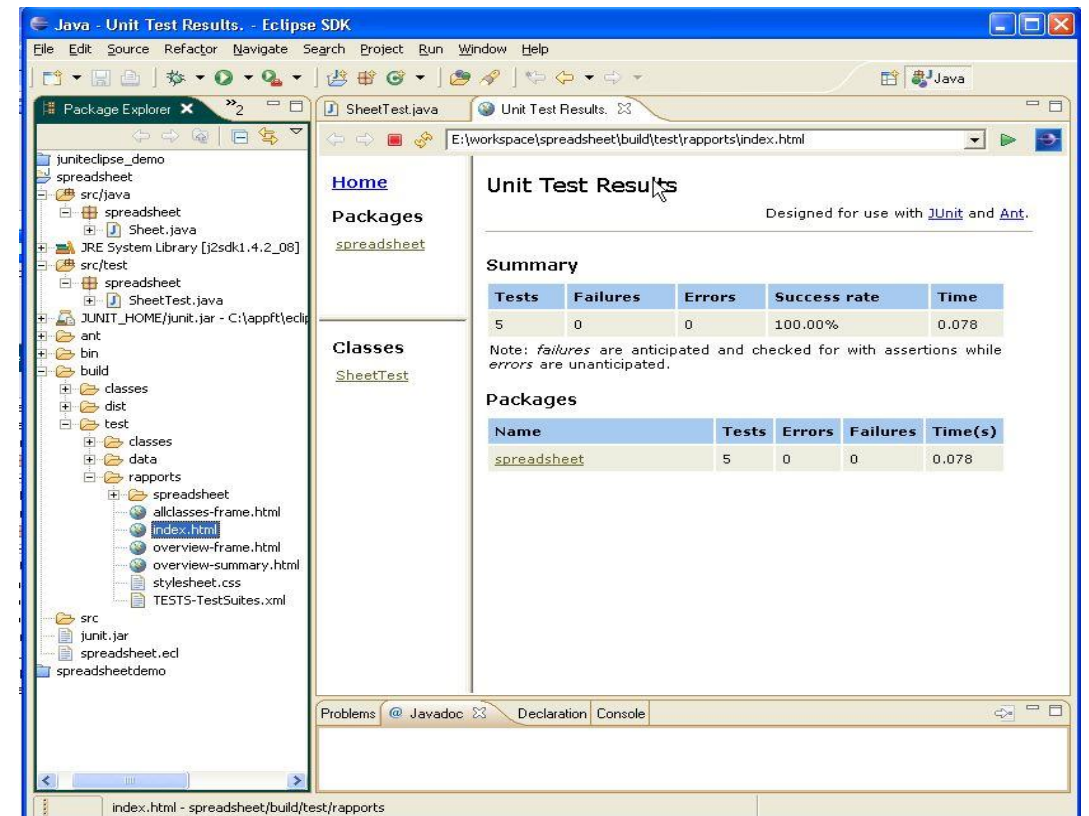

Tests	Failures	Errors	Success rate	Time
5	0	0	100.00%	0.078

Note: *failures* are anticipated and checked for with assertions while *errors* are unanticipated.

Name	Tests	Errors	Failures	Time(s)
spreadsheet	5	0	0	0.078

6.1.1 Clasificación de Herramientas de Pruebas

- Herramientas de apoyo para la medición del rendimiento y el análisis dinámico

- Ejemplo: JMeter

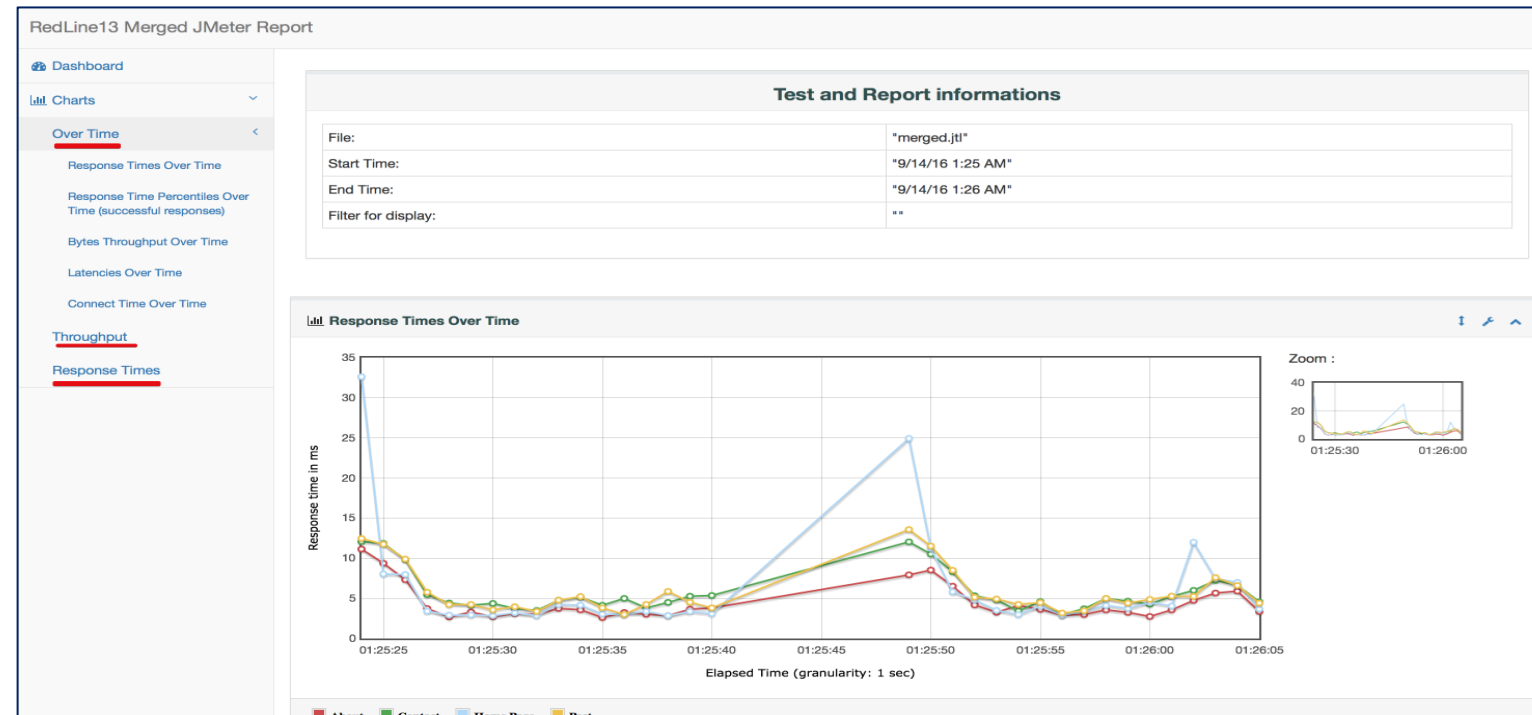

6.1.1 Clasificación de Herramientas de Pruebas

- Herramientas de apoyo para necesidades de pruebas especializadas
- Ejemplo: Pruebas de usabilidad

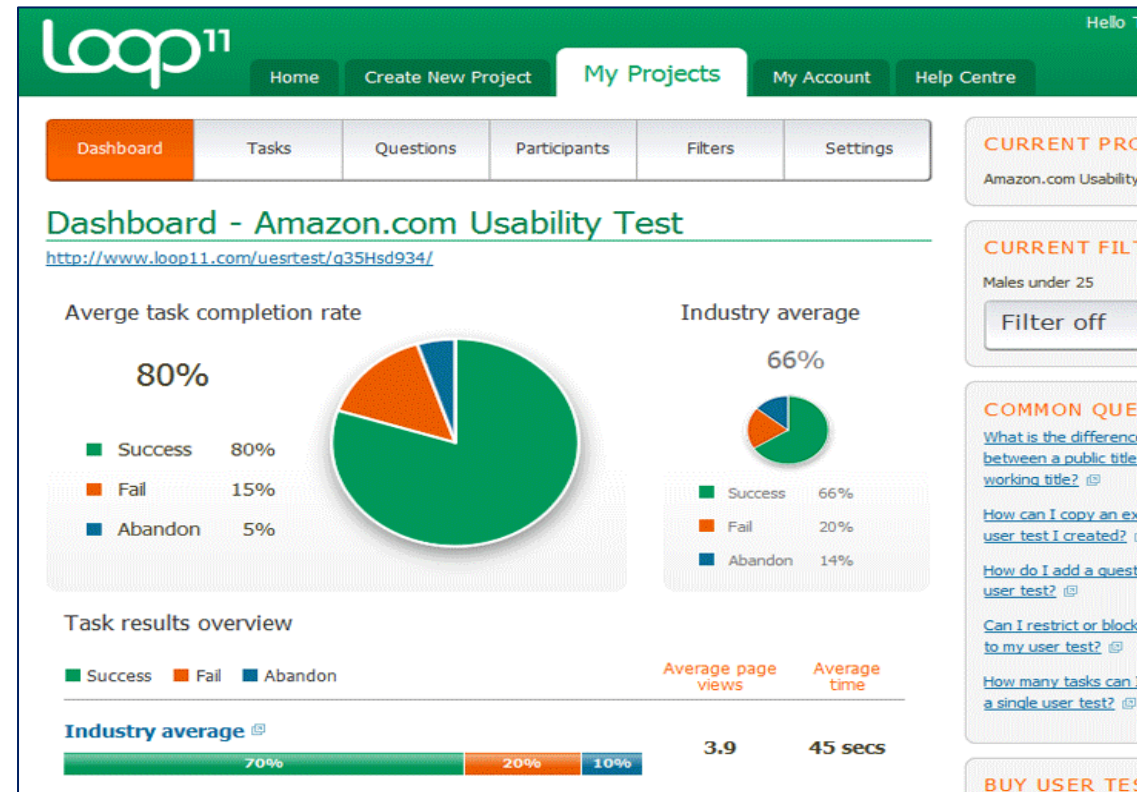

6.1.2 Beneficios y Riesgos de la Automatización de Pruebas

- Principales beneficios de la automatización de pruebas

Reducción del trabajo manual repetitivo

Mayor consistencia y repetibilidad

Evaluación más objetiva (p. ej., medidas estáticas, cobertura)

Acceso más fácil a la información sobre las pruebas

6.1.2 Beneficios y Riesgos de la Automatización de Pruebas

- Ejemplo: Selenium

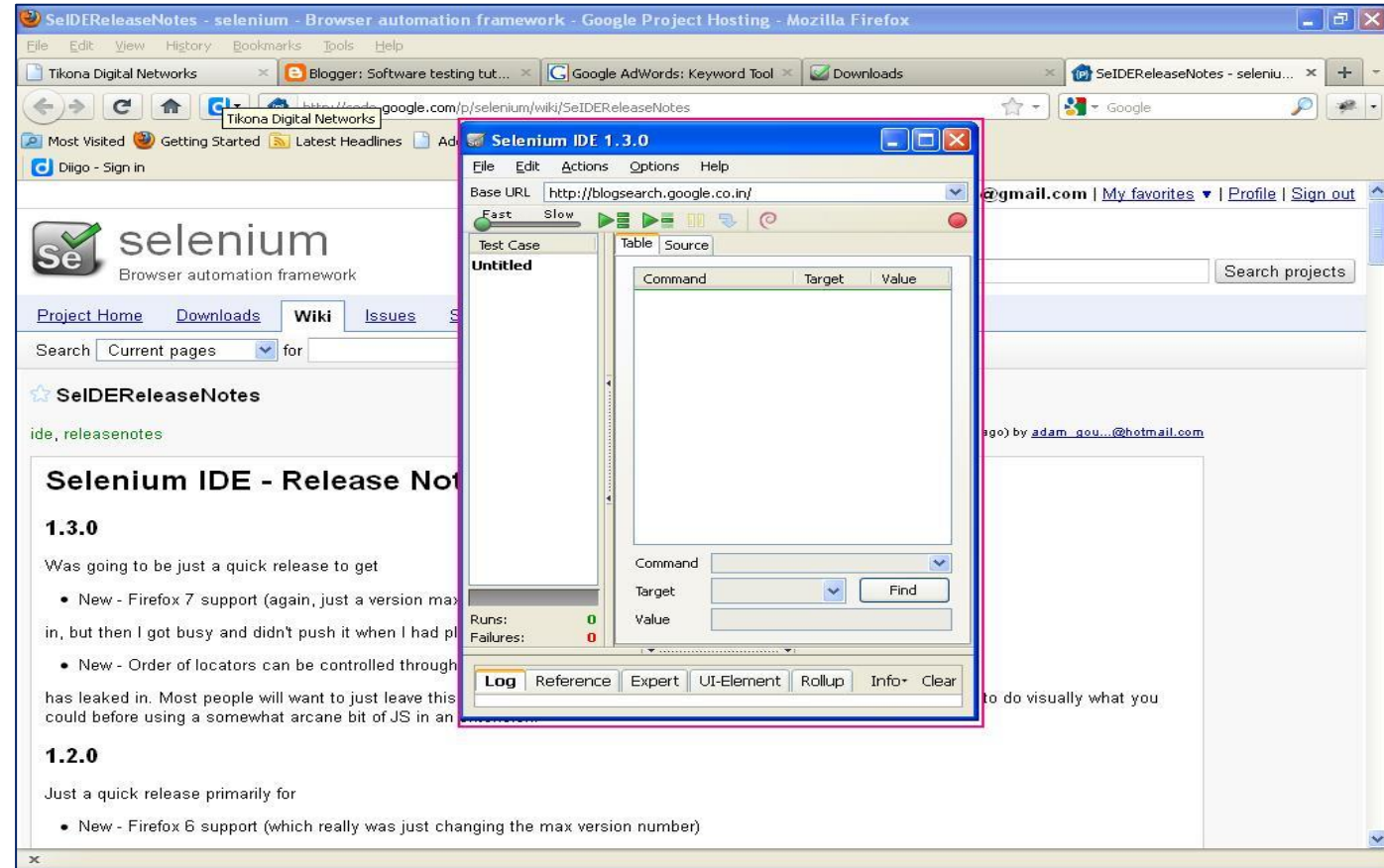

6.1.2 Beneficios y Riesgos de la Automatización de Pruebas

- Riesgos potenciales de usar herramientas para apoyar las pruebas

Las expectativas para la herramienta pueden ser poco realistas (incluidas la funcionalidad y la facilidad de uso)

El tiempo, el costo y el esfuerzo para la introducción inicial de una herramienta pueden ser subestimados (incluyendo la capacitación y experiencia externa)

El tiempo y el esfuerzo necesarios para lograr beneficios significativos y continuos de la herramienta pueden ser subestimados

6.1.3 Consideraciones Especiales para la Ejecución de Prueba y Herramientas de Gestión de Pruebas

•Gestión de trazabilidad

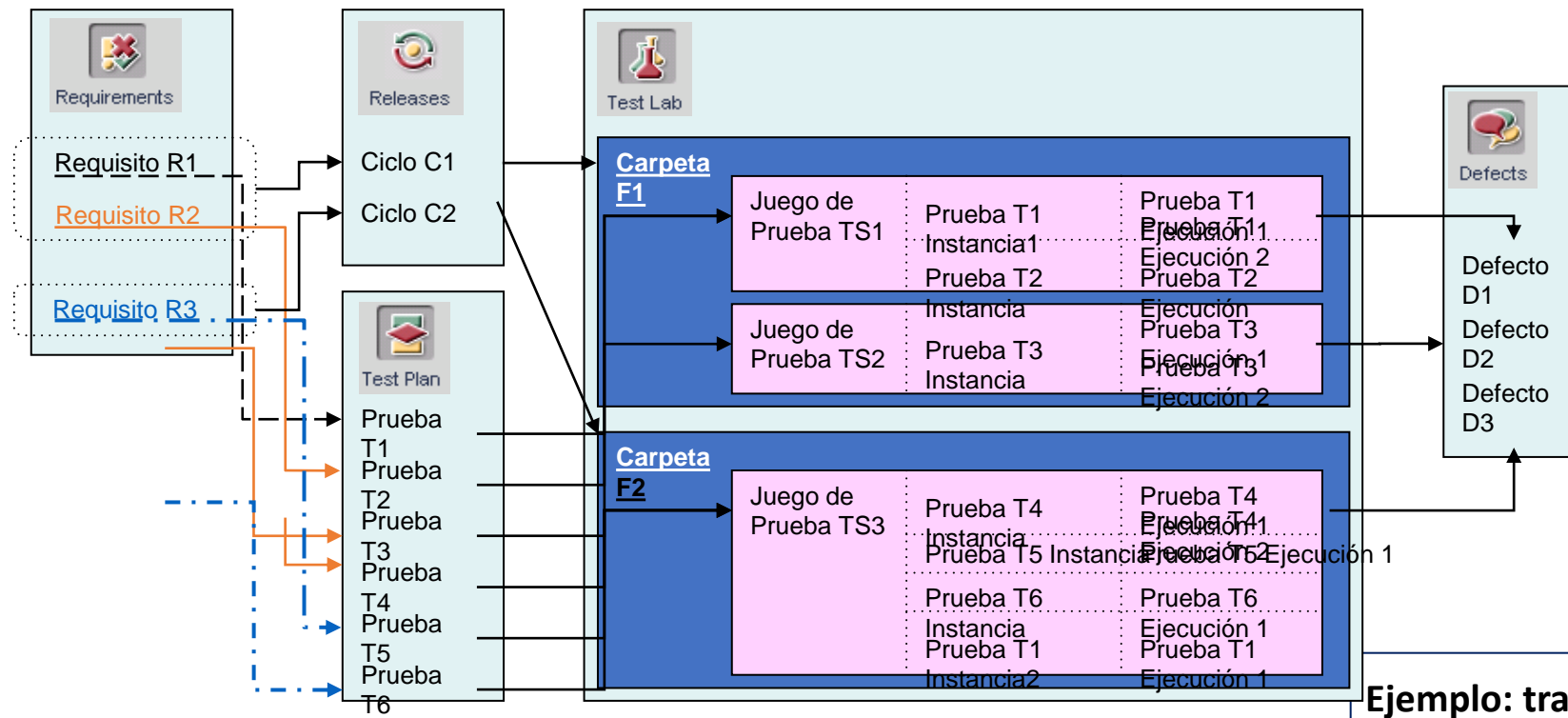

Ejemplo: trazabilidad en HP ALM

6.1.3 Consideraciones Especiales para la Ejecución de Prueba y Herramientas de Gestión de Pruebas

•Enfoques específicos

pruebas guiadas por datos

- Una técnica de escritura de guiones que almacena la entrada de la prueba y los resultados esperados en una tabla u hoja de cálculo, de modo que un solo guión de control puede ejecutar todas las pruebas de la tabla. Las pruebas basadas en datos a menudo se usan para apoyar la aplicación de herramientas de ejecución de pruebas, como las herramientas de captura/reproducción

pruebas guiadas por palabras clave

- Una técnica de escritura de guiones que utiliza archivos de datos para contener no solo datos de prueba y resultados esperados, sino también palabras clave relacionadas con la aplicación que se prueba. Las palabras clave se interpretan mediante guiones auxiliares especiales que son llamados por el guión de control para la prueba.

Capítulo 6

- 6.1 Consideraciones sobre las Herramientas de Prueba
- 6.2 Uso Efectivo de Herramientas

6.2.1 Principios Fundamentales para la Selección de Herramientas

• ¡Seleccione la herramienta correcta!

Estudie el contexto

- madurez organizacional
- tecnologías en su sitio
- herramientas de desarrollo de software en su sitio
- presupuesto

Evaluar la herramienta contra requisitos claros y criterios objetivos

- Prueba gratis
- Vendedor
- Necesidad de capacitaciones
- Licencias
- ROI esperado
- Idiomas soportados

Proyecto Piloto y Prueba de Concepto “POC”

- véa la página siguiente

6.2.2 Proyectos Piloto para Introducir una Herramienta en una Organización

- Prueba de concepto

Aprender más detalles sobre la herramienta.

Evaluar cómo la herramienta se ajusta a los procesos y prácticas existentes, y determinar qué debería cambiar.

Decidir formas estándar de utilizar, administrar, almacenar y mantener la herramienta

6.2.3 Factores de Éxito para las Herramientas

Introducir la herramienta gradualmente para el resto de la organización

Adaptar y mejorar los procesos para adecuarlos al uso de la herramienta

Proporcionar capacitación, entrenamiento y tutoría para usuarios de herramientas

Definir pautas para el uso de la herramienta (p. ej., normas internas para la automatización)

Implementar una forma de recopilar información de uso del uso real de la herramienta

Uso y beneficios de la herramienta de monitorización

Brindar apoyo a los usuarios de una herramienta dada

Recopilar las lecciones aprendidas de todos los usuarios

Ejercicio: ISTQB Examen de Muestra A

- Preguntas de la **39 a la 40**

Capítulo 6

Soporte de Herramientas para Pruebas

